

# Как сделать Java джуниоров продуктивными в рекордные сроки

Москва  
Май 2023

# Какую задачу мы решаем

- Компании принимают решение о разработке прикладных решений на open-source
- Для работы с open-source нужны квалифицированные специалисты
- На рынке дефицит квалифицированных специалистов
- Всегда есть начинающие специалисты Java
- + Разработчики с устаревших и проприетарных технологий
- Как выстроить продуктивную open-source разработку?

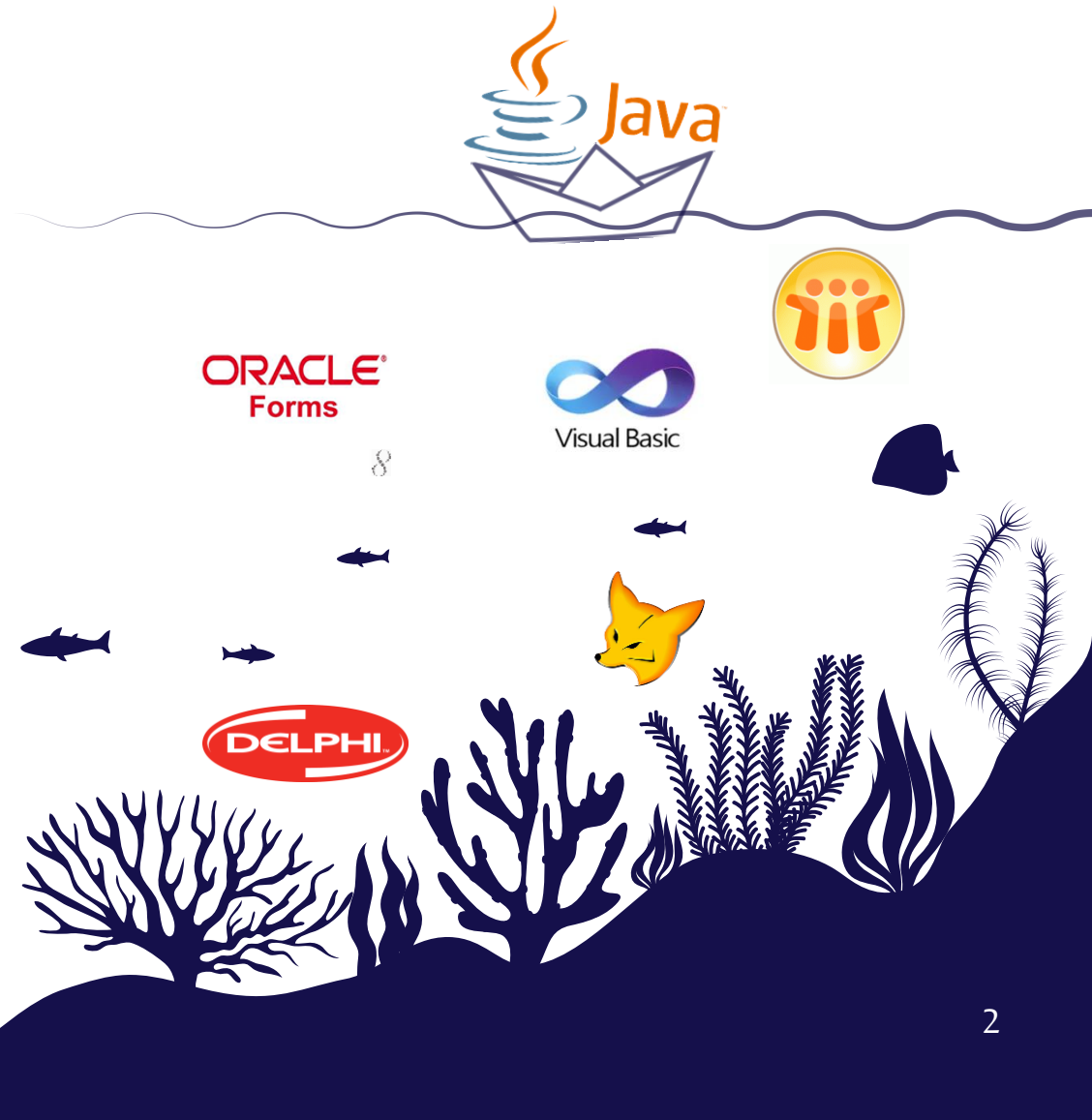

# Наш рецепт продуктивной разработки

Комплект инструментов разработчика

# Компоненты платформы - ценности

# Экономия времени на изучение

- Entity Properties:** Shows the 'Citizen' entity with fields for Package, Class, Entity name, Instance name, Table, Parent, Traits, and Inheritance.
- Attributes Table:** A table listing attributes for the 'Citizen' entity.
- Attribute Configuration:** A detailed view for the 'code' attribute, including Name, Attribute type, Type, Length, Case conversion, Read only, Mandatory, Unique, Transient, Column, and Column definition. A 'Validation' section is also present.

Three red callout boxes highlight key features:

- Дерево проекта:** Points to the project structure tree on the left.
- Настройка атрибутов:** Points to the 'Attributes' table in the main workspace.
- Свойства атрибута:** Points to the detailed configuration panel for the 'code' attribute.

name	type	column
code	String	CODE
firstName	String	FIRST_NAME
lastName	String	LAST_NAME
dateOfBirth	Date	DATE_OF_BIRTH
gender	Gender	GENDER
passportID	String	PASSPORT_ID
passportDeliveryDate	LocalDate	PASSPORT_DELIVERY_DATE
passportMVD	String	PASSPORT_MVD
scanPassport	FileRef	SCAN_PASSPORT
contactData	ContactData	

# Экономия времени на переключение

**Дерево компонентов**

**Предпросмотр**

**Свойства компонента**

**Палитра**

# Экономия времени на поиск и коммуникации

The BPM Inspector panel on the right provides details for the selected "Process request" task. It shows the following configuration:

- General**
- Assignee**
  - Assignee source: Expression
  - Expression: create
- Form**
  - Form type: Input dialog
  - Open mode: Dialog
  - Parameters
    - dateRequest
      - requestDetails
        - Process Variable: requestDetails
        - Caption: Request details
        - Type: String
        - Editable:
        - Required:
- patient**
  - Process Variable: patient
  - Caption: Patient
  - Type: Entity
  - Editable:
  - Required:
  - Entity: Citizen
  - UI Component: entityPicker
- Lookup screen**
- doctor**
  - Process Variable: doctor
  - Caption: Doctor
  - Type: Entity
  - Editable:
  - Required:
  - Entity: User
  - UI Component: entityPicker
  - Lookup screen: User.browse
- Outcomes**
  - Accept**
    - Id: Accept
    - Caption: Accept
    - Icon: create
  - Reject**
    - Id: Reject
    - Caption: Reject
    - Icon: create
- Task Listeners**: create
- Execution Listeners**: create
- Other**

# Freemium бизнес модель

# Мы уверены в своем стеке

Which programming languages have you used in the last 12 months?

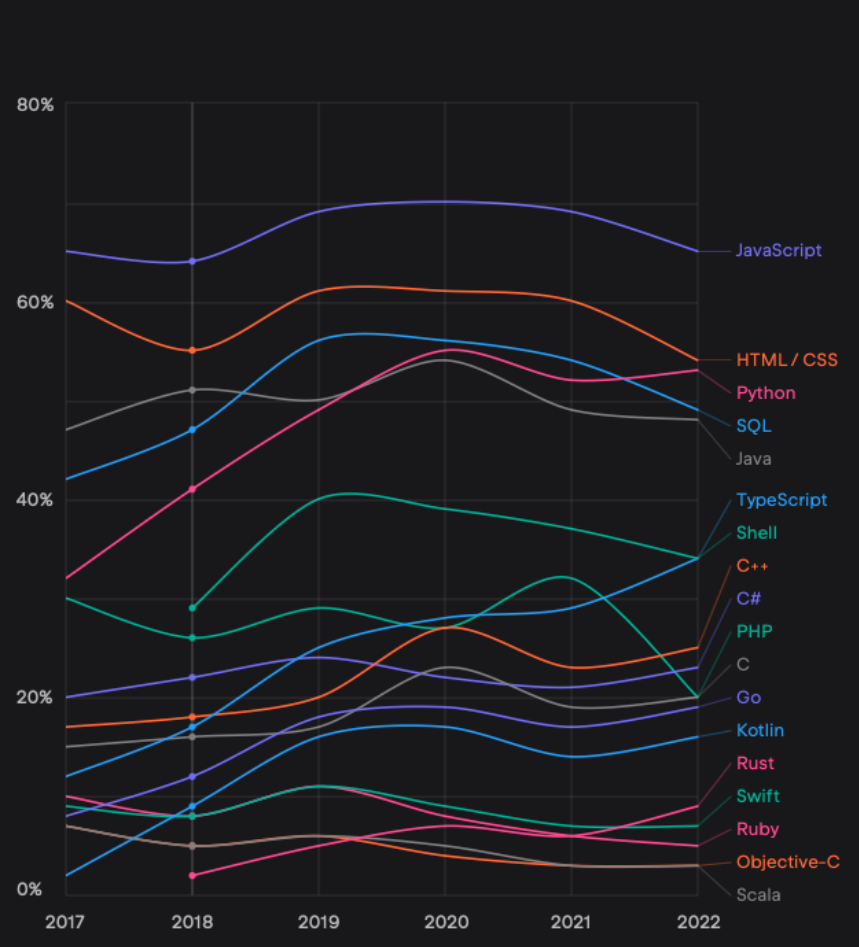

Platforms by language

	JavaScript	Python	Java	TypeScript	SQL	C#	C++	PHP	Go	Kotlin	
	85%	10%	10%	87%	8%	17%	2%	23%	4%	6%	Web (Front-end)
	35%	54%	73%	39%	81%	62%	11%	93%	76%	39%	Web (Back-end)
	20%	5%	18%	21%	8%	20%	11%	8%	4%	63%	Mobile
	16%	35%	21%	13%	21%	53%	59%	9%	11%	14%	Desktop
	8%	22%	14%	10%	14%	18%	6%	6%	27%	8%	Cloud
	5%	28%	21%	9%	21%	19%	27%	13%	47%	15%	Server / Infrastructure
	2%	8%	2%	1%	2%	4%	23%	1%	5%	2%	IoT / Embedded
	1%	0%	0%	1%	0%	5%	1%	0%	2%	0%	WebAssembly
	0%	0%	0%	0%	0%	4%	6%	0%	0%	0%	Consoles (Xbox / PlayStation / Nintendo etc.)
	3%	7%	2%	2%	3%	3%	5%	1%	2%	4%	Other

В пятерку самых популярных языков программирования вошли Python, Java, JavaScript, C# и Kotlin!

[По данным исследования JetBrains "The State of Developer Ecosystem 2022"](#)

# Мы уверены в своем стеке

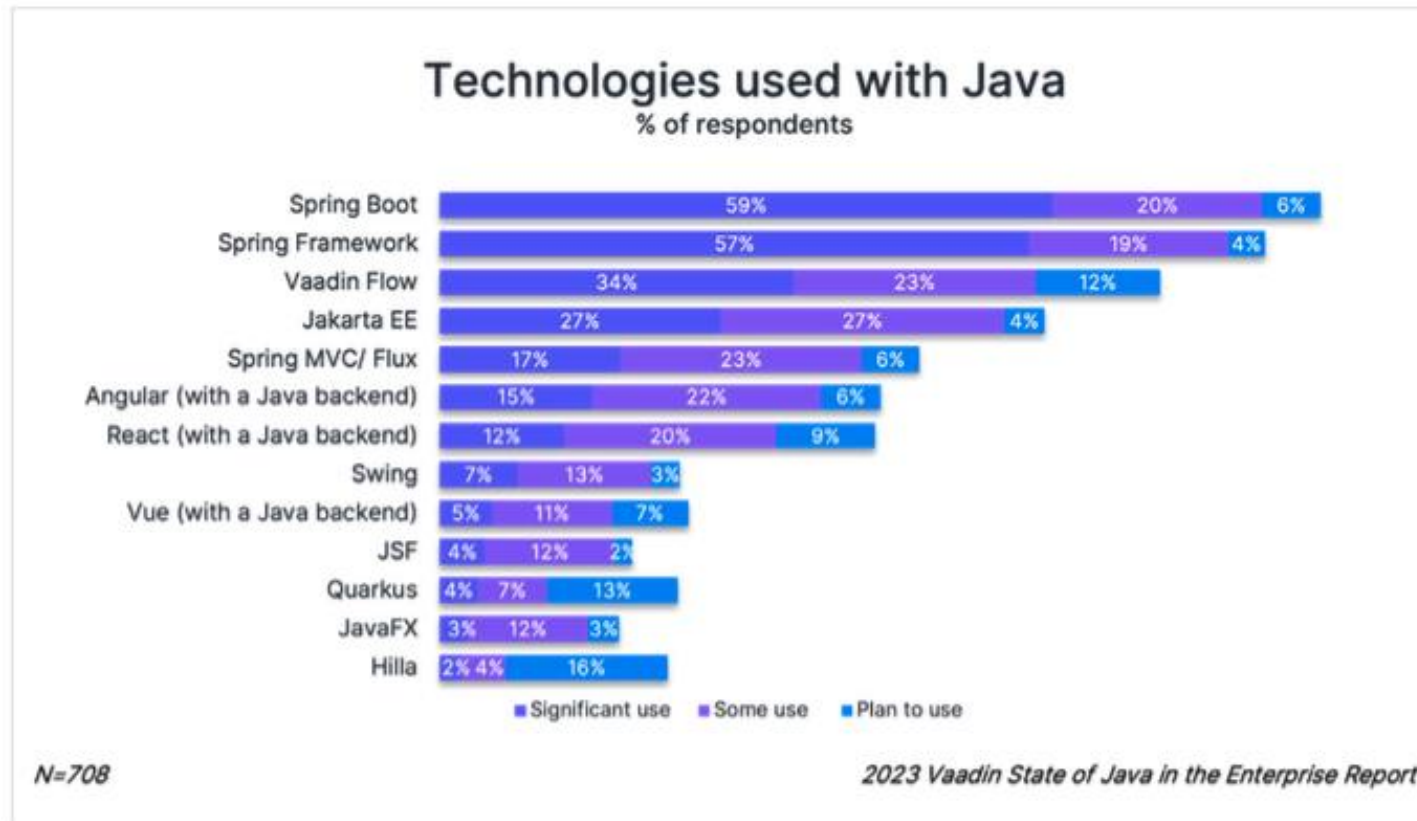

По данным исследования Vaadin "2023 State of Java in the Enterprise Report"

# Какие системы можно создавать

Создавать новые приложения

Модернизировать устаревшие приложения

## Автоматизация транзакционных бизнес-процессов

Совершенствование деятельности через цифровизацию процессов

## Создание приложений бэк-офиса

Быстрое создание приложений с веб-интерфейсом, моделью данных и бизнес-логикой

## Автоматизация управления корпоративным контентом

Организация совместной работы с документами и медиафайлами

## Порталы самообслуживания

Повышение эффективности процессов взаимодействия сотрудников, клиентов и партнеров с компанией

Банки

Страхование

Энергетика

Госуправление

Промышленность

Образование

Здравоохранение

Телеком

# Как выглядят готовые системы

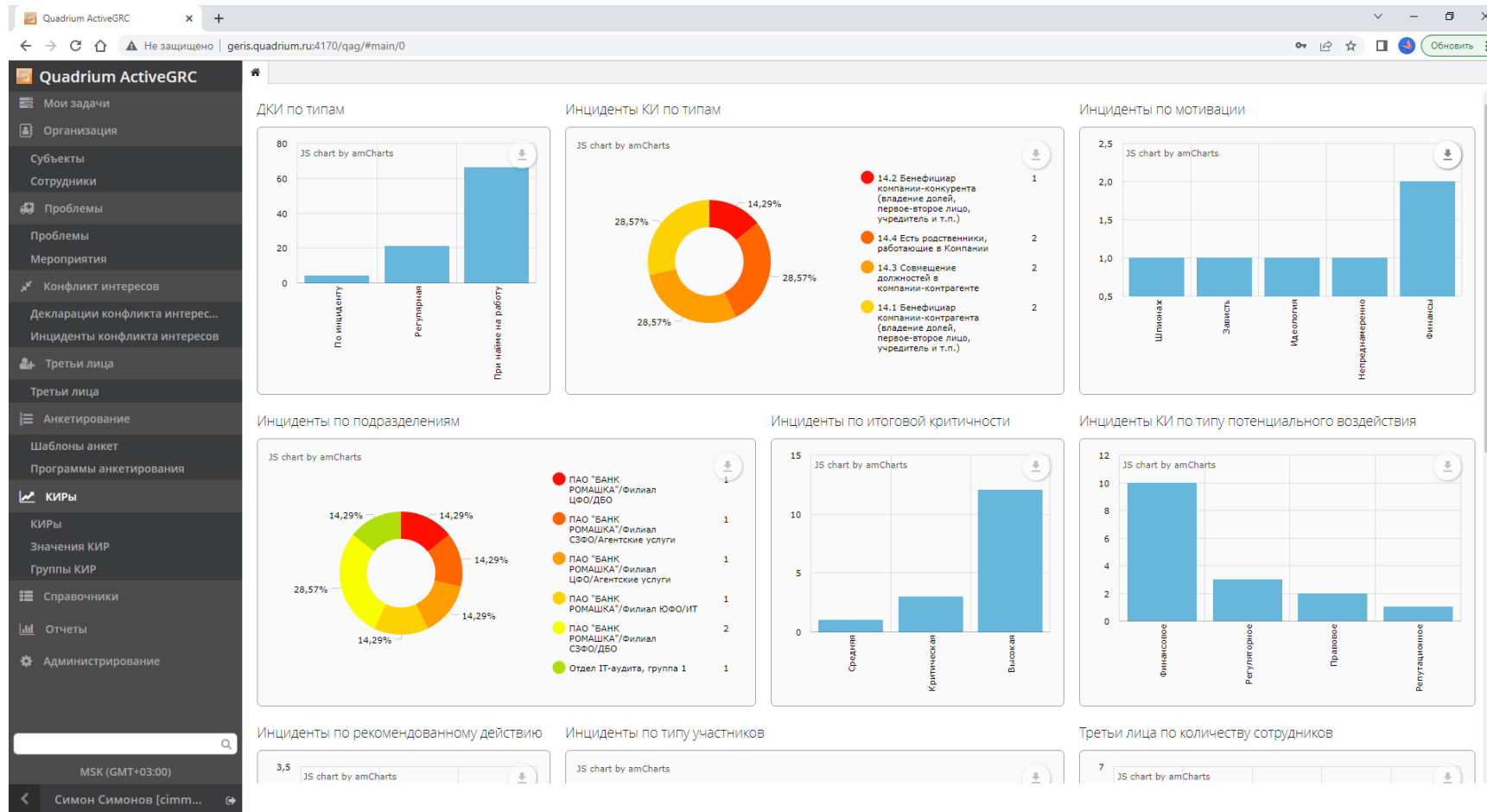

# Как выглядят готовые системы

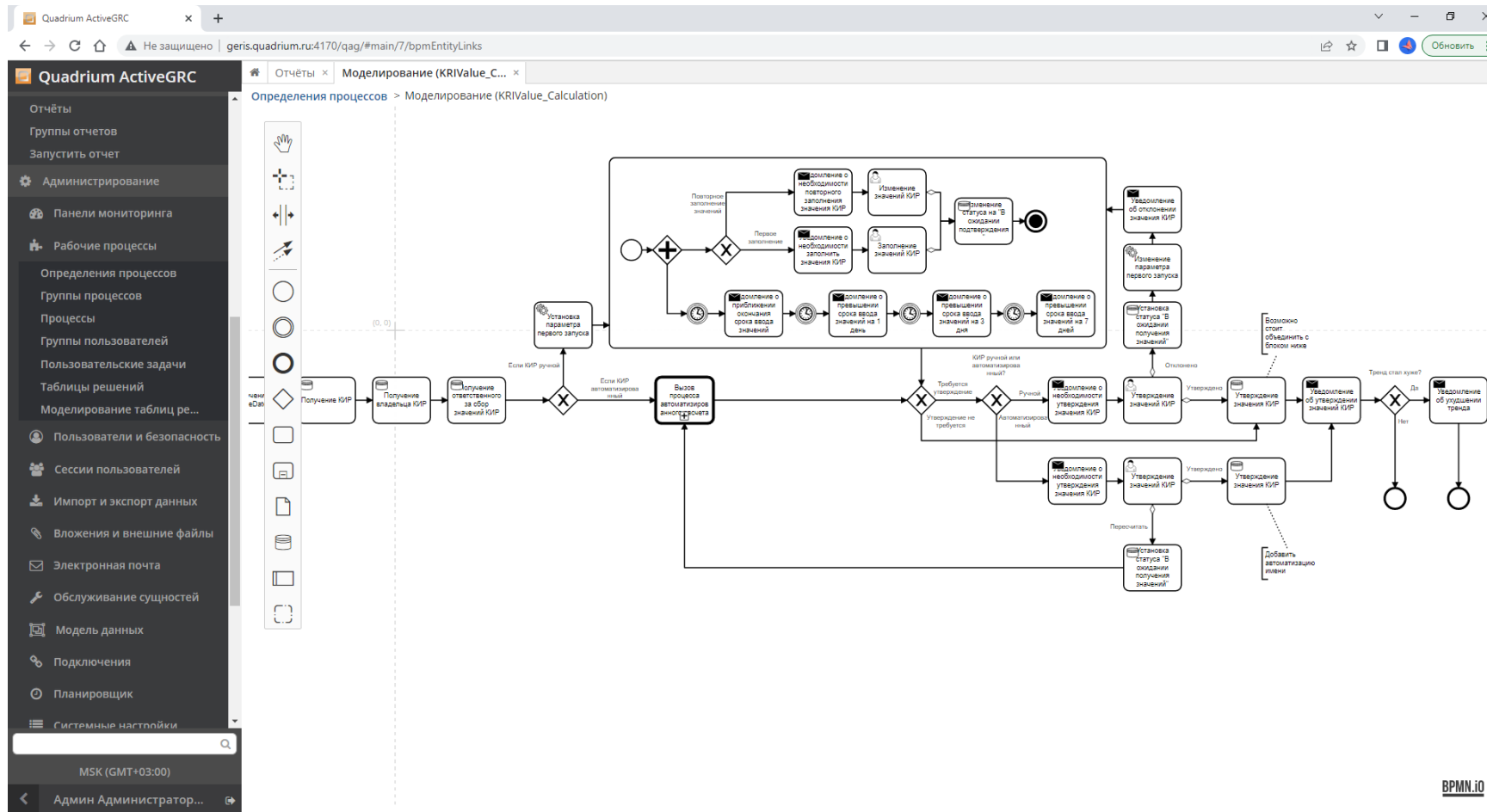

# Как выглядят готовые системы

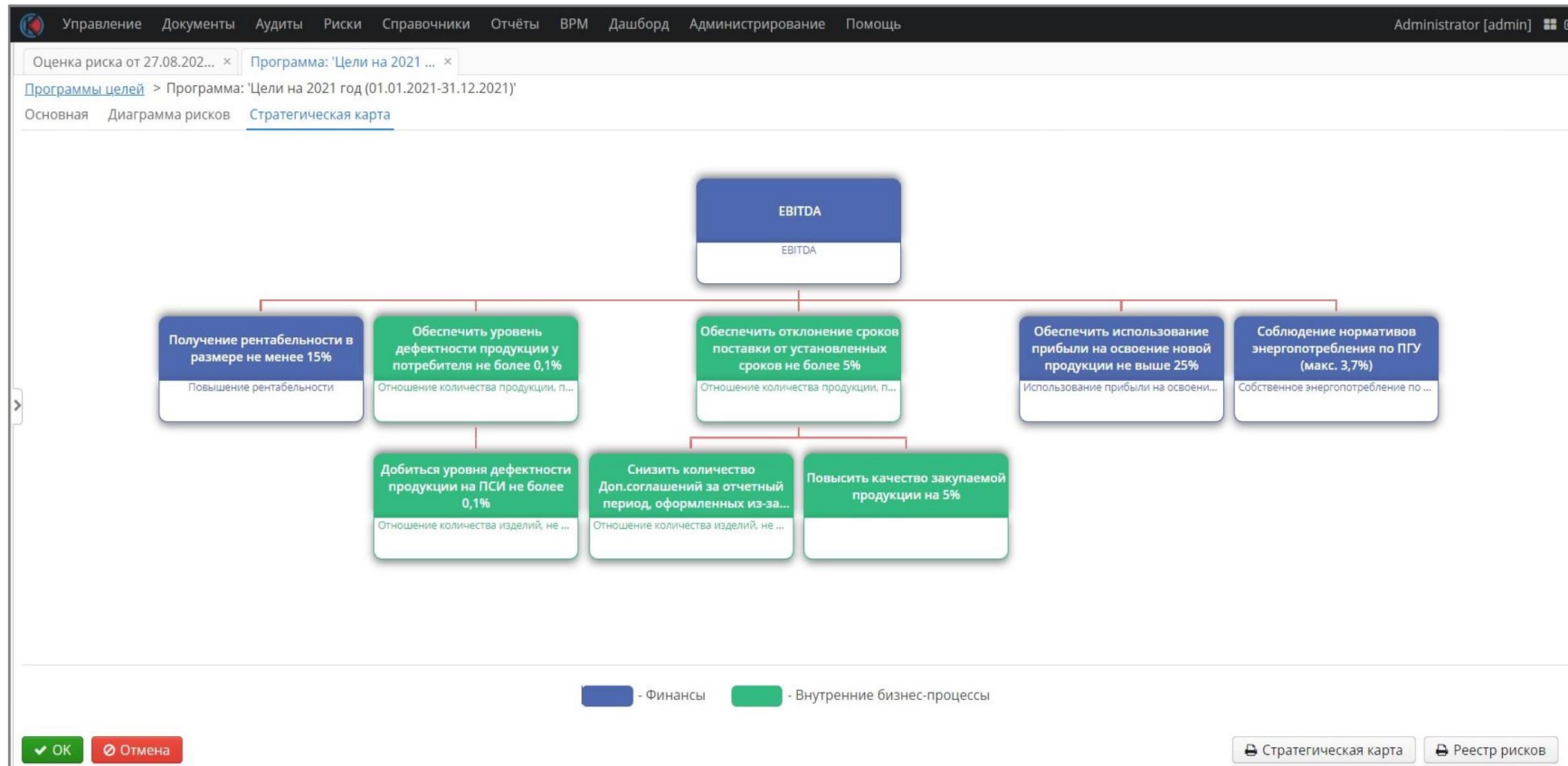

# Как выглядят готовые системы

## Расширенная функциональность САТТЛ 2.0

Возможность встраивания карт и взаимодействие с картографическими сервисами

- Построение и отображение маршрута по координатам
- Отслеживание фактического перемещения транспорта
- Возможность вывода дополнительной информации на карты
- Интеграция с сервисами отслеживания (OpenStreetMap, Яндекс и др.)

<input type="checkbox"/>	Место	Широта	Долгота
<input checked="" type="checkbox"/>	Бизнес центр "Галеон"	51,654	39,193
<input checked="" type="checkbox"/>	Сити-парк град	51,789	39,205
<input type="checkbox"/>	ТЦ "Галерея чикова"	51,667	39,192

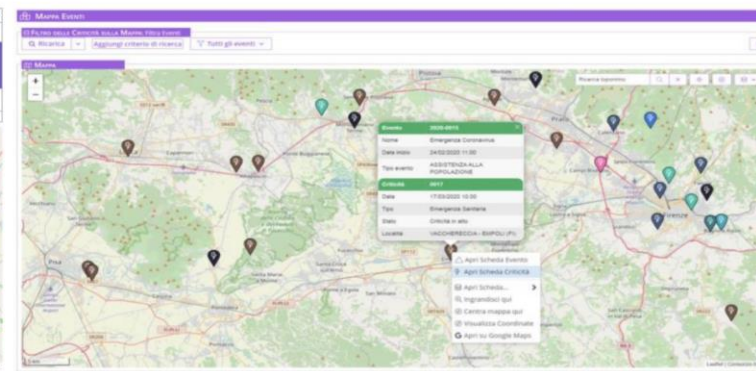
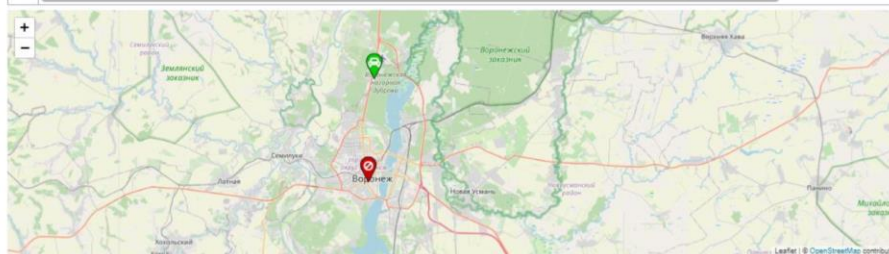

# Нашу платформу используют в 170+ странах

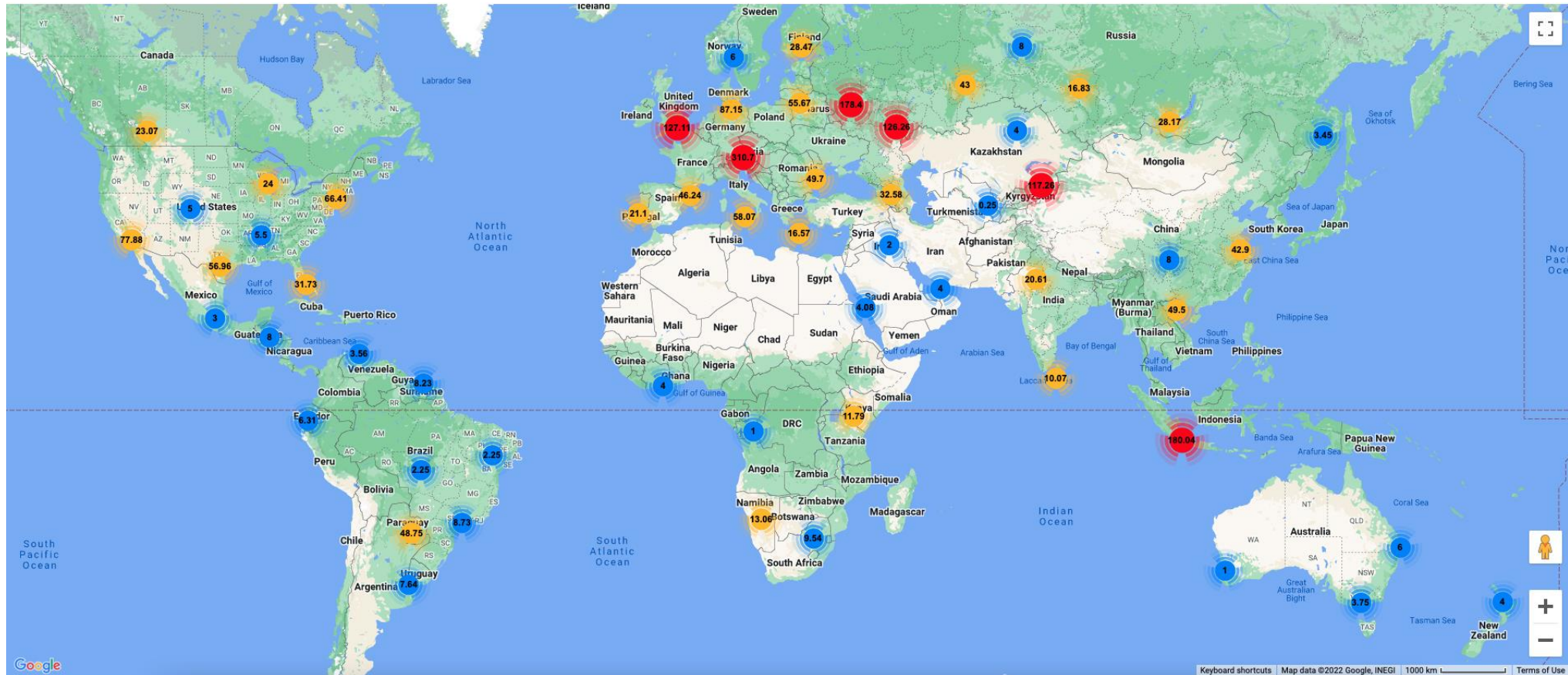

# Jmix 在 中国 和 印度 市场

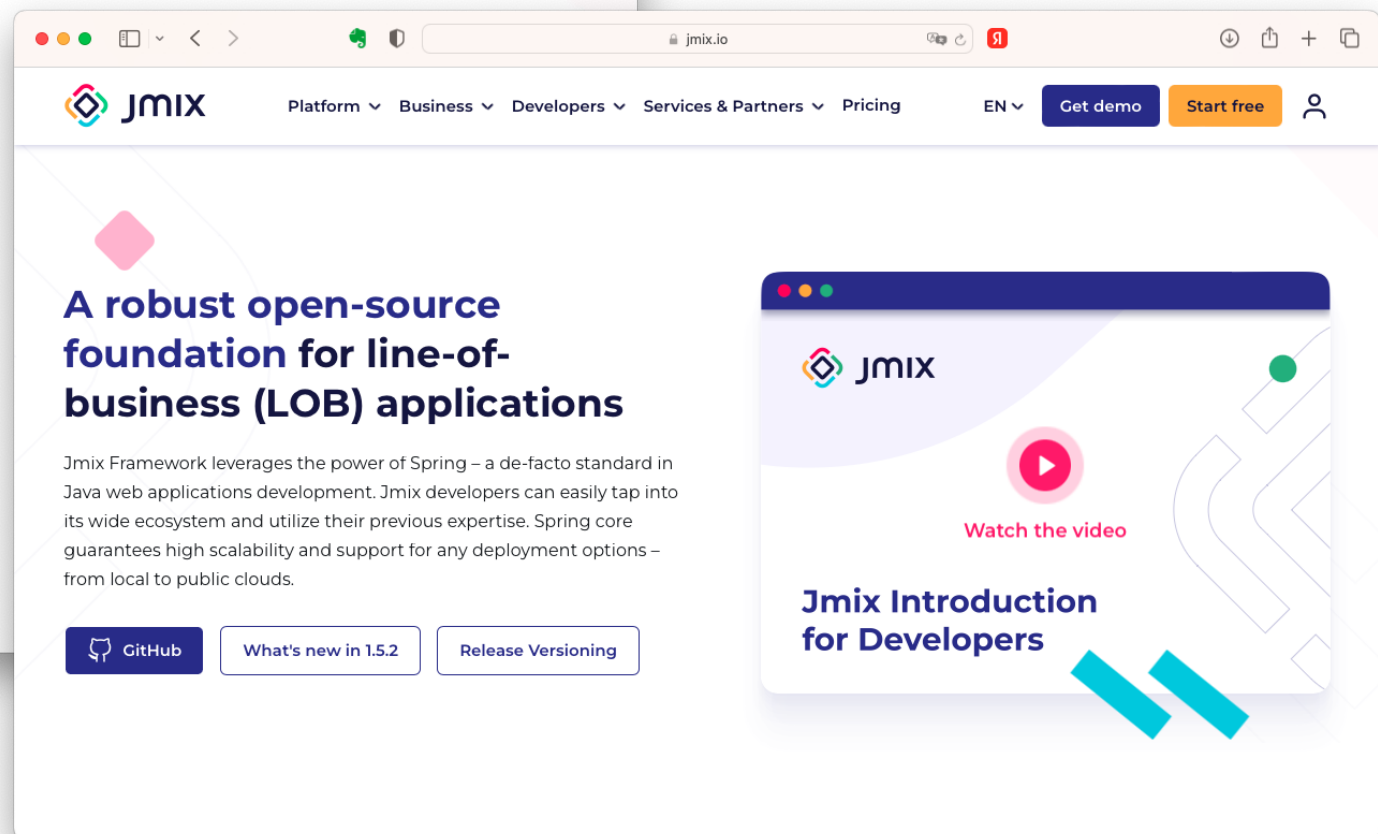
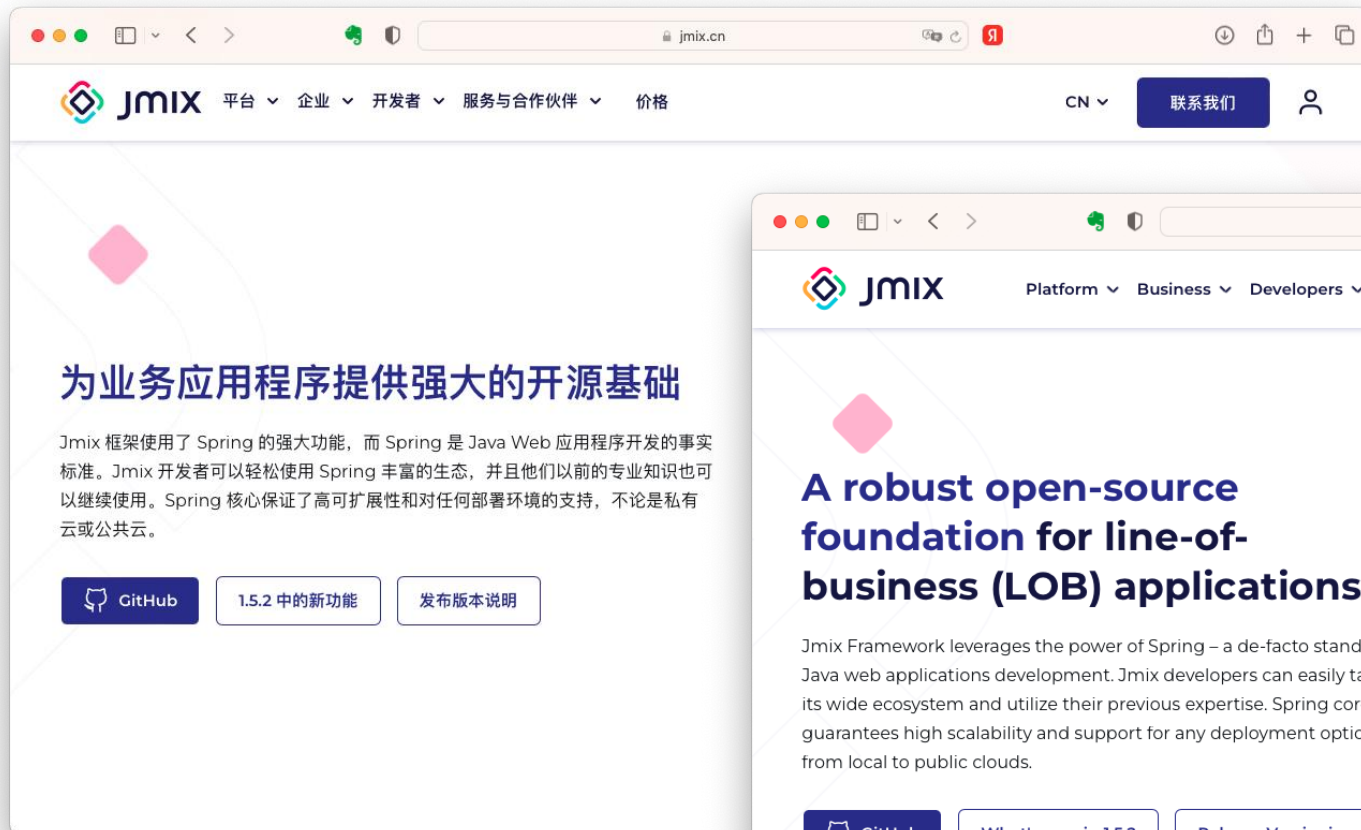

# Что мы даем начинающим разработчикам

- Бесплатный комьюнити форум
- Открытая документация
- Самоучитель
- Демо-приложения
- Видеоуроки и вебинары
- Учебные курсы
- Консалтинг
- Бесплатные академические лицензии\*

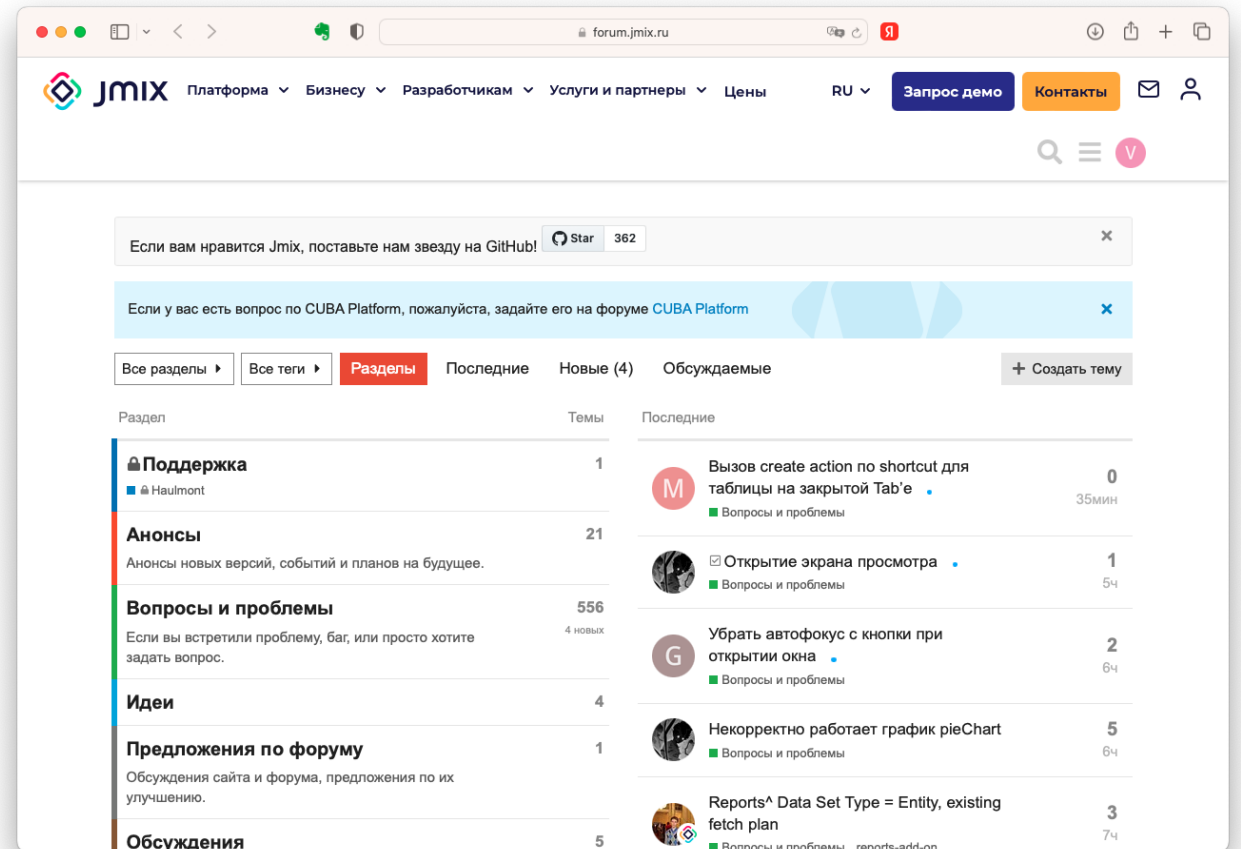

\*При предъявлении документов, подтверждающих участие в учебном процессе

# Рад ответить на Ваши вопросы

---

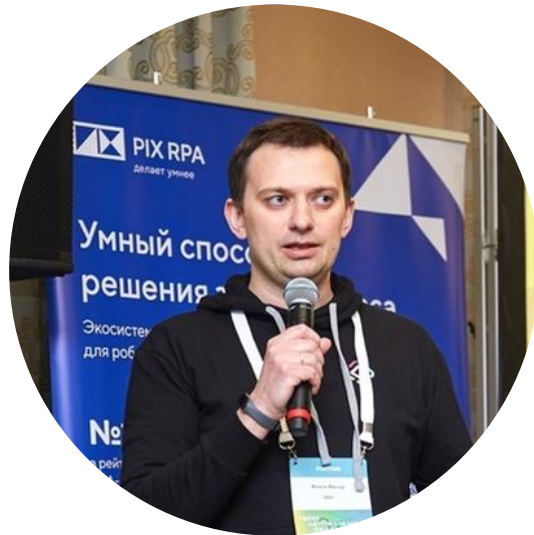

## Виктор Фадеев

Директор по маркетингу и продажам платформы Jmix

Telegram: [@vfadeevsam](#)

Email: [v.fadeev@haulmont.com](mailto:v.fadeev@haulmont.com)

Site: [www.jmix.ru](http://www.jmix.ru)

Спасибо за внимание

[www.jmix.ru](http://www.jmix.ru)

Telegram канал Jmix